ODŮVODNĚNÍ ÚZEMNÍHO PLÁNU

Skřinářov

Právní stav územního plánu po vydání změny č. 1

Koordinační výkres

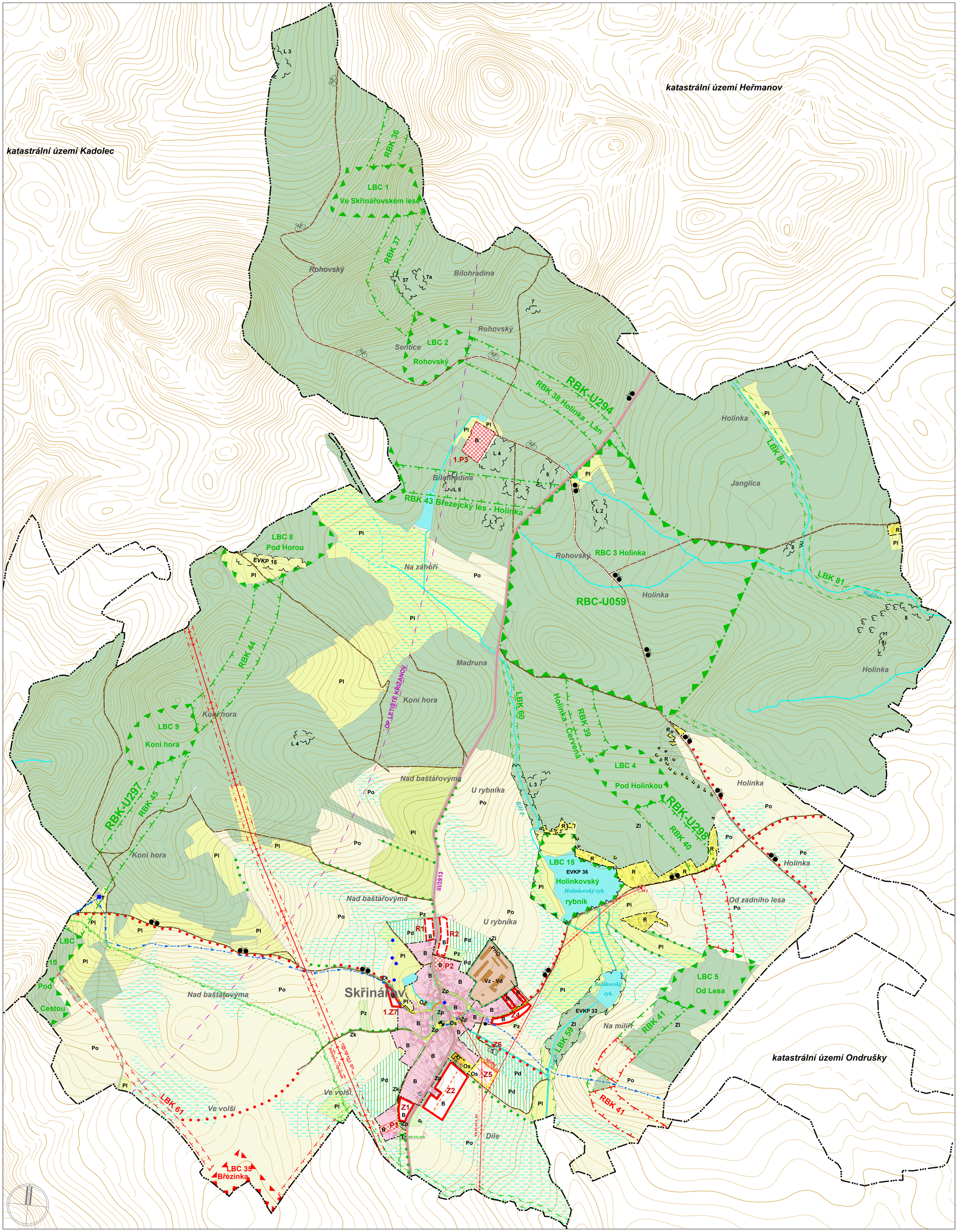

PLOCHY STABILIZOVANÉ	PLOCHY ZMĚN	PLOCHY REZERV	
B	B	R	PLOCHY BYDLENÍ - VENKOVSKÉ
	B		PLOCHY BYDLENÍ PŘESTAVBA
O			PLOCHY OBČANSKÉHO VYBAVENÍ
Os	Os		PLOCHY OBČANSKÉHO VYBAVENÍ - SPORT
R			PLOCHY REKREACE - CHATOVÉ LOKALITY
Vz			PLOCHY VÝROBY A SKLADOVÁNÍ - ZEMĚDĚLSKÁ VÝROBA
	Vd		PLOCHY VÝROBY A SKLADOVÁNÍ - DROBNÁ A ŘEMESLNÁ VÝROBA
Zl			PLOCHY LESNÍ
Pl	Pl		PLOCHY ZEMĚDĚLSKÉ - LOUKY
Po			PLOCHY ZEMĚDĚLSKÉ - ORNÁ PŮDA
Pz			PLOCHY ZEMĚDĚLSKÉ - ZAHRADY
Pd			PLOCHY ZEMĚDĚLSKÉ - DROBNÁ DRŽBA
Zi	Zi		PLOCHY ZELENĚ - IZOLAČNÍ
Zp	Zp		PLOCHY ZELENĚ - VEŘEJNÉ
Zk			PLOCHY PŘÍRODNÍ - KRAJINNÁ ZELEŇ
T	T		PLOCHY TECHNICKÉ INFRASTRUKTURY
			PLOCHY VODNÍ A VODOHOSPODÁŘSKÉ - VODNÍ PLOCHY A TOKY
			PLOCHY ODVODNĚNÉ - MELIORACE
	P		PLOCHY DOPRAVNÍ INFRASTRUKTURY - GARÁŽE, PARKOVIŠTĚ
			PLOCHY DOPRAVNÍ INFRASTRUKTURY - HROMADNÁ DOPRAVA
			PLOCHY DOPRAVNÍ INFRASTRUKTURY - CYKLOTRASA

STAV	NÁVRH	
		SILNICE III.TŘÍDY
		MÍSTNÍ KOMUNIKACE
		ZKLIDNĚNÁ KOMUNIKACE
		ZEMĚDĚLSKÁ A ÚČELOVÁ KOMUNIKACE
		VODOJEM, VODNÍ ZDROJ, VODOMĚRNÁ ŠACHTA
		VODOVODNÍ PŘIVADĚČ
		ČISTÍRNA ODPADNÍCH VOD
		VEDENÍ VVN 220 kV
		VEDENÍ VN 22 kV
		OCHRANNÉ PÁSMO VEDENÍ VVN, VN
		TRANSFORMAČNÍ STANICE
		VYSOKOTLAKÝ PLYNOVOD
		OCHRANNÉ A BEZPEČNOSTNÍ PÁSMO VTL PLYNOVODU
		REGULAČNÍ STANICE VTL/STL
		VODNÍ TOK; SVODNICE, OBČASNÝ TOK
		REVITALIZACE VODNÍCH TOKŮ
		HRANICE PÁSEM HYGIENICKÉ OCHRANY
		EKOLOGICKY VÝZNAMNÝ KRAJINNÝ PRVEK
		REGIONÁLNÍ BIOCENTRUM
		REGIONÁLNÍ BIOKORIDOR
		LOKÁLNÍ BIOCENTRUM
		LOKÁLNÍ BIOKORIDOR
		INTERAKČNÍ PRVEK LINIOVÝ
		SOLITÉRNÍ ZELEŇ
		HRANICE KATASTRÁLNÍHO ÚZEMÍ
		HRANICE ZASTAVĚNÉHO ÚZEMÍ K 30.5.2013
		HRANICE ZASTAVITELNÝCH PLOCH

Ochranné pásmo silnice III. třídy je 15 m od osy silnice.
Ochranné a provozní pásmo pro údržbu vodních toků a ploch je 6 m od břehové linie.
Ochranné pásmo lesa pro umisťování staveb je 50 m.

V celém správním území se nachází ochranné pásmo letištního radiolokačního prostředku včetně ochranného pásma. Při výstavbě je tuto skutečnost nutno respektovat.

ATELIER ÚZEMNÍHO PLÁNOVÁNÍ A ARCHITEKTURY
Ing.arch. Vlasta ŠILHAVÁ, Štompil 22, 624 00 BRNO
tel.: 541 224 817 e-mail: v.silhava@email.cz

Pořizovatel: Městský úřad Velké Meziříčí
Objednatel: Obecní úřad Skřinářov

Zakázkové číslo: 11 / 2010
Datum: 10 / 2014
Měřítko: 1 : 5000

Autorský kolektiv:

Ing.arch. Vlasta ŠILHAVÁ	Zodpovědný projektant
Ing. Miloslava ŠKVARILOVÁ	Dopravní řešení
Ing. Jiří VYSOUDIL	Zásobování vodou a kanalizace
Ing. Vladimír MAREK	Zásobování el. energií a spoje
Ing. Pavel ŠILHAVÝ, Ph.D	Zásobování plynem
Ing. David MIKOLÁŠEK, Agroprojekt PSO, s.r.o.	Přírodní podmínky, generel ÚSES
Mgr. Dušan ADAM, Ph.D.	Digitální zpracování

Polohopis je převzat z KMĚ - katastrální mapy digitalizované.
Výškopis je převzat ze ZABAGED © ČÚZK Praha.
BPEJ převzaty ze SM05 © ČÚZK Praha.

Topol. 19.8.2014